

# Questionários de Avaliação de Conhecimentos 12º Ano

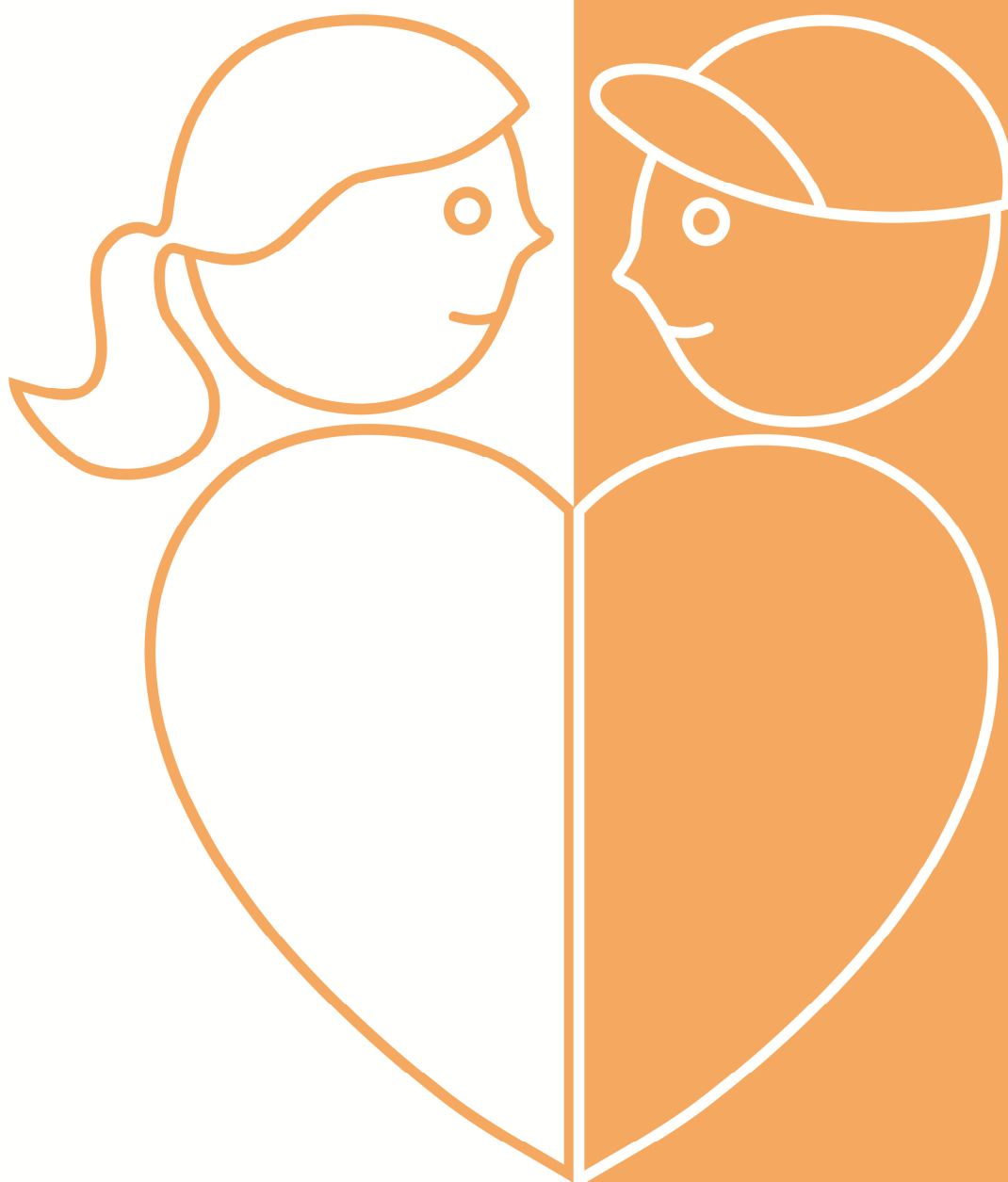

## Ficha de avaliação

Nome: \_\_\_\_\_

Turma: \_\_\_\_\_ Data: \_\_\_\_\_ Classificação: \_\_\_\_\_

**Coloca uma cruz (x) na resposta correta:**

1. O elogio é um comportamento verbal que salienta as características positivas de uma pessoa e que tem o poder de fortalecer e aprofundar as relações entre as pessoas.

☐ Verdadeiro☐ Falso

2. O desejo sexual é um impulso que leva uma pessoa a procurar uma experiência sexual ou a sentir-se receptiva a ela.

☐ Verdadeiro☐ Falso

3. Chama-se clítoris ao pequeno órgão situado na junção dos pequenos lábios.

☐ Verdadeiro☐ Falso

4. Na fase de orgasmo, é eliminado, pelo pénis, um líquido esbranquiçado que contém espermatozoides, chamado esperma.

☐ Verdadeiro☐ Falso

5. A masturbação é uma atividade que ajuda a pessoa a conhecer o corpo e a própria resposta sexual.

☐ Verdadeiro☐ Falso

## Ficha de avaliação

Nome: \_\_\_\_\_

Turma: \_\_\_\_\_ Data: \_\_\_\_\_ Classificação: \_\_\_\_\_

Coloca uma cruz (x) na resposta mais correta:

## 1. Para utilizar o preservativo:

- ☐ Deve cortar-se a embalagem com uma tesoura
- ☐ Deve colocar-se até à base do pénis sem permitir a entrada de ar
- ☐ Não é preciso conferir a validade, o prazo é sempre bastante alargado

## 2. A decisão de usar um preservativo:

- ☐ É responsabilidade de um elemento do casal
- ☐ É responsabilidade de ambos os elementos do casal
- ☐ Não é responsabilidade de ninguém

## 3. A contraceção de emergência:

- ☐ Deve ser tomada logo após a relação sexual
- ☐ Deve ser tomada até às 72 horas após a relação sexual
- ☐ Deve ser tomada até às 24 horas após a relação sexual

## 4. A África subsariana é uma região do mundo:

- ☐ Pouco atingida pela infeção VIH/Sida
- ☐ Muito atingida pela infeção VIH/Sida
- ☐ Sem predominância de infeção VIH/Sida

## 5. A hepatite B:

- ☐ Não é uma doença de transmissão sexual
- ☐ Pode prevenir-se com vacina
- ☐ É provocada por um fungo

## Ficha de avaliação

Nome: \_\_\_\_\_

Turma: \_\_\_\_\_ Data: \_\_\_\_\_ Classificação: \_\_\_\_\_

Coloca uma cruz (x) na resposta correta:

## 1. A educação para a igualdade de género, visa:

- ☐ Garantir as mesmas oportunidades educativas a alunos e alunas
- ☐ Reduzir a sinistralidade rodoviária
- ☐ Promover a consciência ambiental

## 2. Podem ser tipos de orientação sexual:

- ☐ Heterossexual, bissexual e homossexual
- ☐ Heterossexual ou homossexual
- ☐ Heterossexual, bissexual e transexual

## 3. Os vínculos afetivos:

- ☐ São fundamentais para a autoestima
- ☐ Não interferem nas relações
- ☐ Não unem pessoas

## 1. Se alguém me ameaça, humilha ou importuna como forma de pressionar:

- ☐ Cedo à pressão mesmo que seja contra minha vontade
- ☐ Não cedo à pressão exercida pela outra pessoa
- ☐ Uso a mesma estratégia para me defender

## 5. O abuso sexual de menores:

- ☐ Só acontece em locais de extrema pobreza
- ☐ Pode acontecer em qualquer local
- ☐ Acontece porque as crianças provocam