

Questionários de Avaliação de Conhecimentos 10º Ano

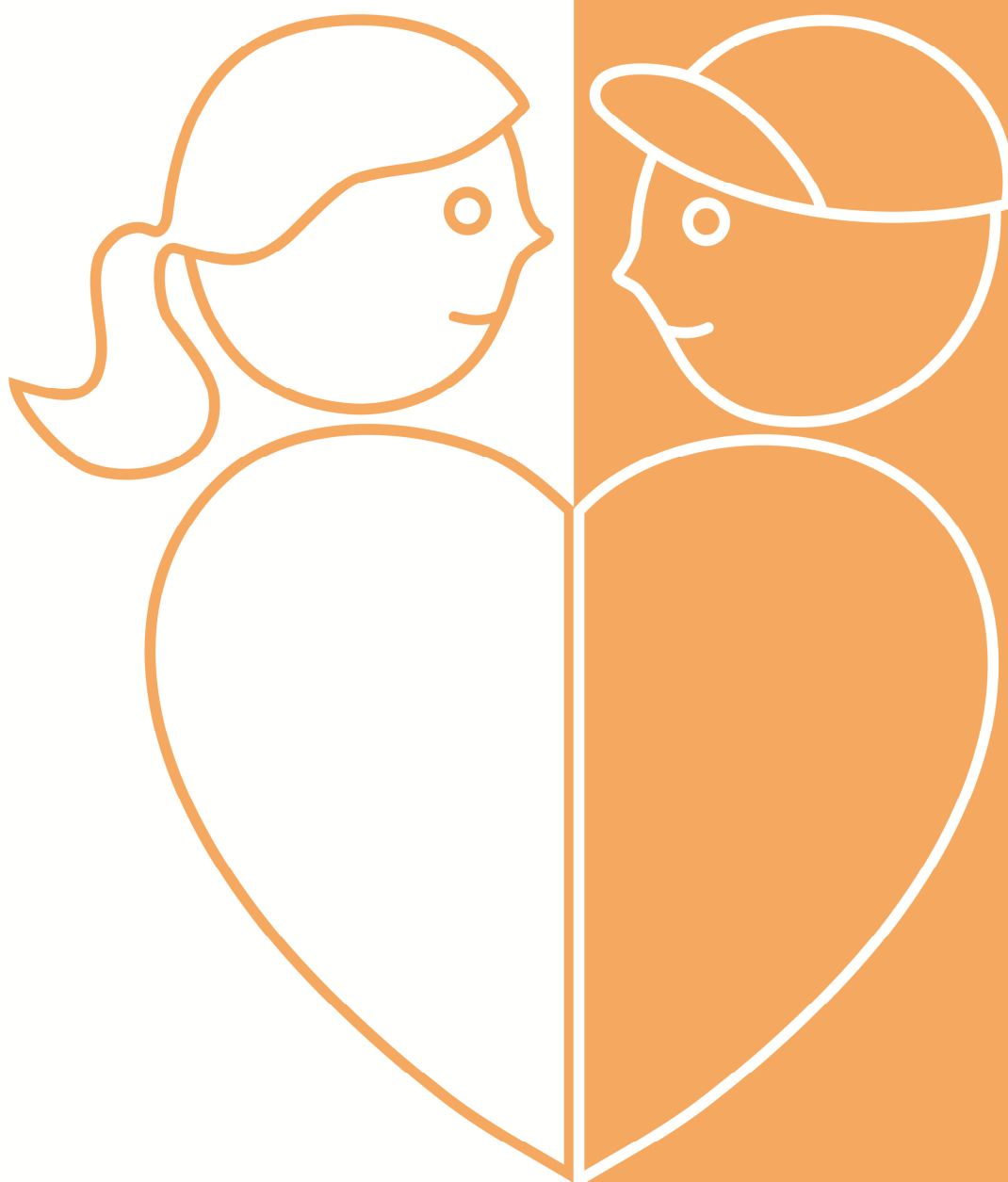

10º Ano

11º Ano

12º Ano

Ficha de avaliação

Nome: _____

Turma: _____ Data: _____ Classificação: _____

Coloca uma cruz (x) na resposta correta:

1. Aceitar o corpo tal como ele é, cuidá-lo e gostar dele, é fundamental para desfrutar duma sexualidade apazível.

☐ Verdadeiro

☐ Falso

1. O conceito de beleza é variável de acordo com a história, sociedades e culturas.

☐ Verdadeiro

☐ Falso

3. O orgasmo é a última fase da resposta sexual humana.

☐ Verdadeiro

☐ Falso

4. Em que fase da resposta sexual ocorre o relaxamento e regressão das alterações fisiológicas?

☐ Desejo

☐ Excitação

☐ Planalto

☐ Orgasmo

☐ Resolução

5. Em que fase da resposta sexual ocorre o afluxo de sangue ao pénis (ereção)?

☐ Desejo

☐ Excitação

☐ Planalto

☐ Orgasmo

☐ Resolução

Ficha de avaliação

Nome: _____

Turma: _____ Data: _____ Classificação: _____

Coloca uma cruz (x) na resposta correta:

1. Os métodos naturais de contraceção são:

- ☐ Os mais difíceis de utilizar
- ☐ Os mais inseguros
- ☐ Os que têm mais efeitos secundários

2. O dispositivo intrauterino (DIU) é:

- ☐ Um dispositivo que se coloca no pénis
- ☐ Um método contracetivo irreversível
- ☐ Um dispositivo que se coloca no útero

3. A sigla TPM refere-se a:

- ☐ Tensão Pós Menstrual
- ☐ Tensão Pré Menstrual
- ☐ Testosterona, Progesterona e Menstruação

4. O preservativo é:

- ☐ Método contracetivo natural
- ☐ Método contracetivo de barreira
- ☐ Método pouco seguro

5. A fase folicular é:

- ☐ A fase em que se dá a ovulação
- ☐ A primeira fase do ciclo menstrual
- ☐ A fase em que há produção de progesterona

Ficha de avaliação

Nome: _____

Turma: _____ Data: _____ Classificação: _____

Coloca uma cruz (x) na resposta correta:

1. Os papéis de género:

- ☐ Definem a orientação sexual de uma pessoa
- ☐ São comportamentos socialmente esperados
- ☐ São características inatas de uma pessoa

2. A orientação homossexual:

- ☐ Manifesta-se na infância
- ☐ É antinatural
- ☐ Não é uma escolha

3. Demonstrar os sentimentos:

- ☐ É um sinal de fraqueza
- ☐ É uma característica apenas das raparigas
- ☐ Consolida as relações

4. Podem ser causas de rotura numa relação:

- ☐ Deixar de demonstrar afeto
- ☐ Saber perdoar
- ☐ Partilhar tempo de lazer

5. Um agressor sexual:

- ☐ É sempre uma pessoa conhecida
- ☐ É sempre um “tarado” sexual
- ☐ Pode ser qualquer pessoa